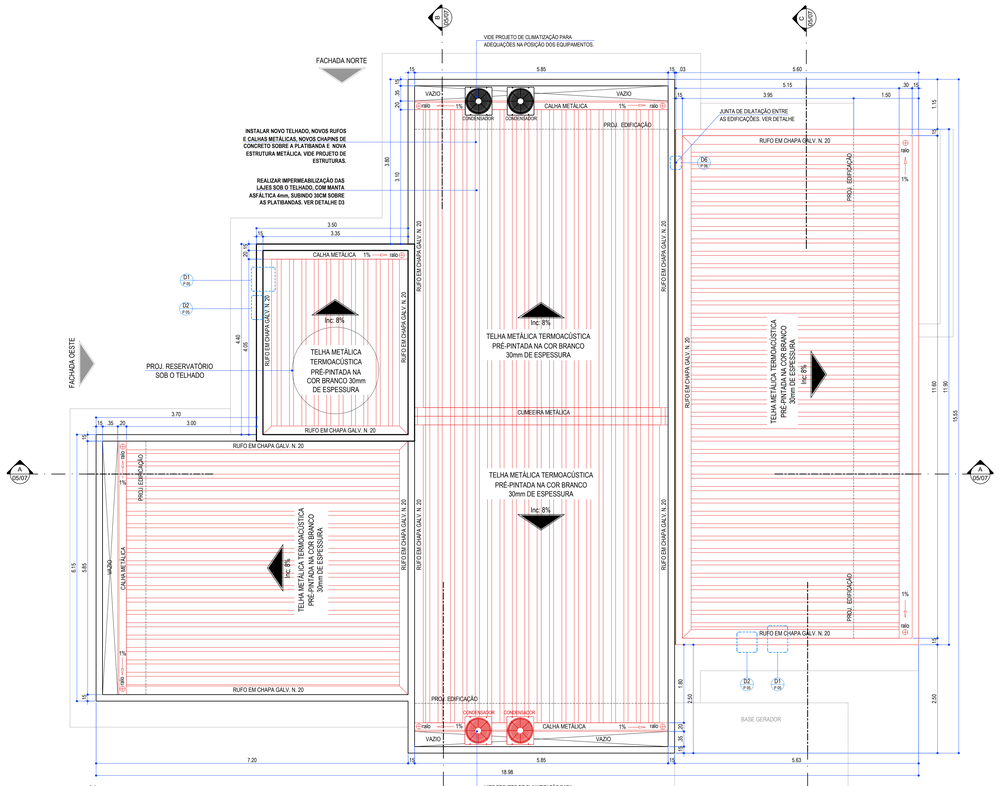

PROPOSTA - COBERTURA
POP - GO
ESCALA 1/50

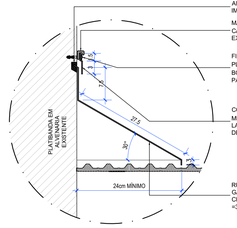

D1 - DET. RUFO EM CHAPA METÁLICA EM TELHA
S/ESCALA
Medidas em CM

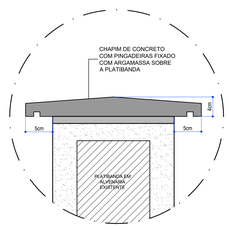

D2 - DET. CHAPIM EM CONCRETO
S/ESCALA
Medidas em CM

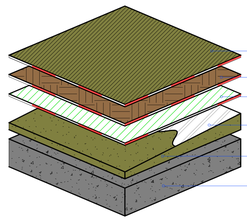

D3 - DET. IMPERMEABILIZAÇÃO DA LAJE/ PLATIBANDA E CALHA DE CONCRETO
S/ESCALA

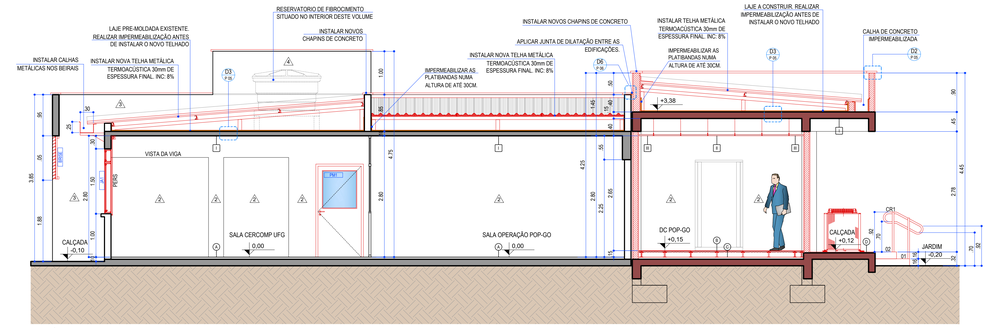

PROPOSTA - CORTE AA
POP - GO
ESCALA 1/50

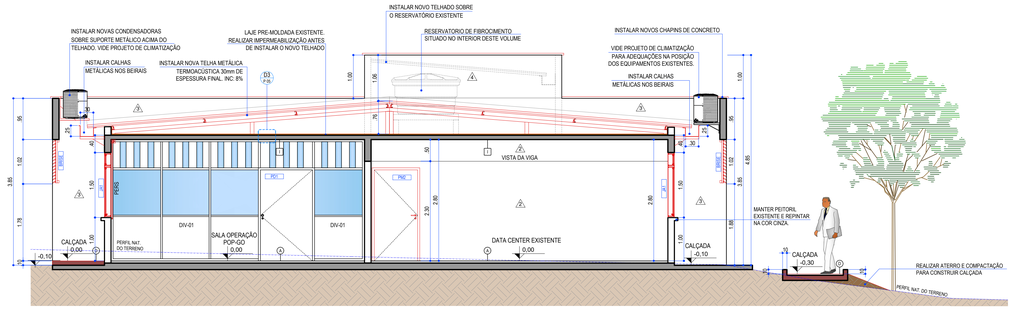

PROPOSTA - CORTE BB
POP - GO
ESCALA 1/50

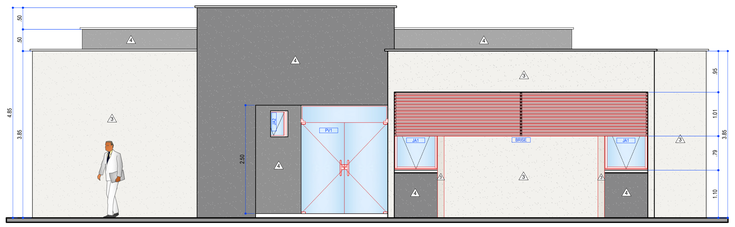

PROPOSTA - FACH. OESTE
POP - GO
ESCALA 1/50

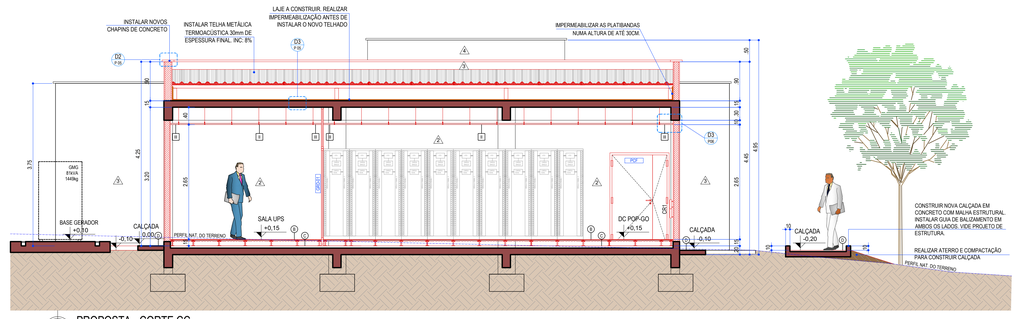

PROPOSTA - CORTE CC
POP - GO
ESCALA 1/50

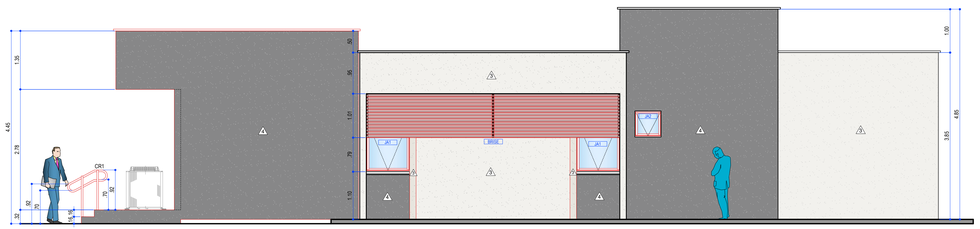

PROPOSTA - FACH. NORTE
POP - GO
ESCALA 1/50

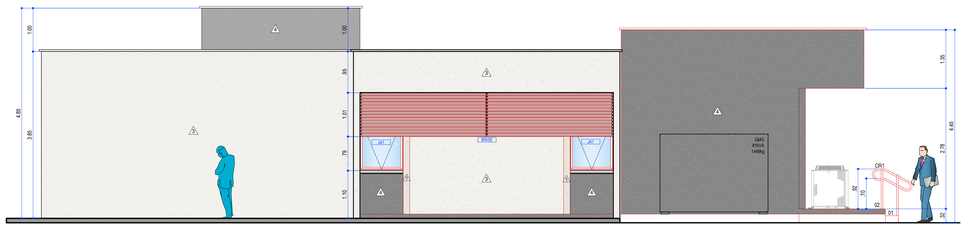

PROPOSTA - FACH. SUL
POP - GO
ESCALA 1/50

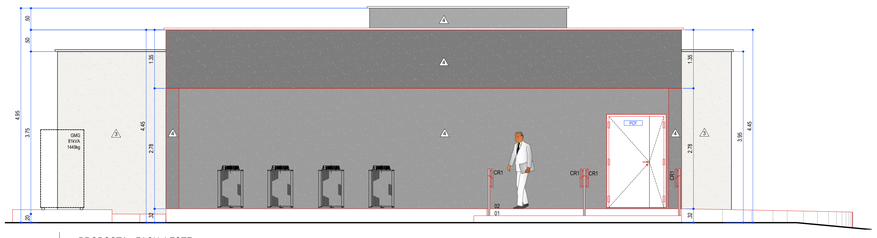

PROPOSTA - FACH. LESTE
POP - GO
ESCALA 1/50

LEGENDA

SALA
A = 2,50m²

PISO TEO — PAREDE — NIVEL — ESQUADRIAS — INDICAÇÃO DE CORTE — INDICAÇÃO DE DETALHE — INDICAÇÃO DE DESNÍVEL

- LINHA DE PROJEÇÃO (TRACEJADO)
- LINHA DE EIXO (TRAÇO E PONTO)
- LINHA DE CORTE (TRAÇO E TRAÇO MENOR)
- ELEMENTOS A MANTER
- ELEMENTOS A CONSTRUIR

PAREDES E DIVISÓRIAS - EXISTENTES
- PAREDE DE ALVENARIA, 15CM DE ESPESSURA FINAL - EXISTENTE A SER MANTIDA
- DIV-01 - DIVISÓRIA NAVAL DE PISO A TETO COM VISOR DE VIDRO A MEIA ALTURA - EXISTENTE A SER MANTIDA

PAREDES E DIVISÓRIAS - A EXECUTAR
- PAREDE DE ALVENARIA EM BLOCOS DE CONCRETO, 15CM DE ESPESSURA FINAL - A CONSTRUIR
- GRD-01 - GRADE METÁLICA COM FECHAMENTO EM TELA EXPANDIDA. ACABAMENTO EM PINTURA ESMALTE NA COR BRANCO.

PEÇAS ESTRUTURAIS/ ELEMENTOS - EXISTENTES
- ELEMENTOS ESTRUTURAIS EM CONCRETO (PILARES, VIGAS E LAJE) - EXISTENTE A MANTER

PEÇAS ESTRUTURAIS/ ELEMENTOS - A CONSTRUIR
- ELEMENTOS ESTRUTURAIS EM CONCRETO (PILARES, VIGAS E LAJE) - **A CONSTRUIR**

REVESTIMENTO DE PISO - EXISTENTE
- A — PISO GRANILITE NA COR CINZA COM RODAPÉ 7CM DE ALTURA NO MESMO MATERIAL - A MANTER

REVESTIMENTO DE PISO - A CONSTRUIR
- B — PISO ELEVADO EM PLACA METÁLICA COM ENCHIMENTO EM CONCRETO CELULAR, REVESTIMENTO TIPO ANTIESTÁTICO, UTILIZAR PLACAS 600X600X30mm, ALTURA H=60cm. SUPORTAR 1.300Kg/m² DE CARGA DISTRIBUÍDA E 496KG DE CARGA CONCENTRADA. ACABAMENTO LAMINADO NA COR CINZA CLARO.
- C — sob o piso elevado — PISO CIMENTADO REGULARIZADO COM APLICAÇÃO DE PINTURA EPÓXI NA COR CINZA E RODAPÉ DE GRANITO
- D — PISO DE CONCRETO, ACABAMENTO CIMENTÍCIO USO DESEMPENADO COM PINTURA ACRÍLICA PARA PISOS NA COR CINZA

REVESTIMENTO DE PAREDE - EXISTENTE
- 1 — AZULEJO BRANCO 15X15CM - A MANTER

REVESTIMENTO DE PAREDE - A EXECUTAR
- 2 — PINTURA ACRÍLICA LAVÁVEL, SOBRE DUAS DEMÃOS DE MASSA ACRÍLICA, NA COR BRANCO GELO, REF.: CORAL OU EQUIVALENTE
- 3 — PINTURA TEXTURIZADA ACRÍLICA, NA COR BRANCO BRANCO NEVE, REF.: CORAL OU EQUIVALENTE
- 4 — PINTURA TEXTURIZADA ACRÍLICA, NA COR CINZA (LONDON) **PANTONE 423C**, REF.: CORAL OU EQUIVALENTE

TETO
- I — LAJE APARENTE COM EMASSAMENTO EM MASSA PVA (DUAS DEMÃOS) E ACABAMENTO EM PINTURA BRANCO NEVE
- II — FORRO ACÚSTICO EM PLACA DE FIBRA MINERAL REMOVÍVEL, MODULAÇÃO 625x625mm, ESPESSURA, 15mm, BORDA RETA, APOIADOS EM PERFIS METÁLICOS TIPO "T" SUSPENSOS POR PERFIS RÍGIDOS
- III — FORRO EM CHAPA DE GESSO ACARTONADO, APOIADA EM PERFIS METÁLICOS SUSPENSOS POR PENDURAIS OU PRESILHAS REGULADORAS EM AÇO GALVANIZADO, COM PINTURA PVA BRANCO NEVE. APLICAÇÃO DE TABICA METÁLICA LISA

QUADRO DE ESQUADRIAS - PORTAS

MATERIAL	CÓDIGO	ESPECIFICAÇÃO	DIMENSÕES LARG.	ALT.	PEIT.	TIPO	QUANT.
PORTA CORTA FOGO	PCF	PORTA CORTA FOGO CLASSE P-90, COM DUAS FOLHAS SENDO UMA PASSIVA DE 30cm E UMA ATIVA DE 90cm COM BARRA ANTIPÂNICO E ACABAMENTO EM PINTURA ESMALTE NA COR BRANCO	1,20	2,10	-	ABRIR	02
PORTA DE VIDRO	PV1	PORTA EM VIDRO TEMPERADO INCOLOR 10mm COM APLICAÇÃO DE INSULFILM 15% - FOLHA DUPLA (1,00m Larg. cada) E BANDEIRA SUPERIOR FIXA	2,00	2,50	-	ABRIR	01
PORTA DE AÇO	PF1	PORTA EM GRADE METÁLICA COM TELA EXPANDIDA, INTERNA, COM BATENTE, GUARNIÇÃO, FECHADURA TETRA E FERRAGENS. ACABAMENTO EM PINTURA ESMALTE COR BRANCO	1,00	2,10	-	ABRIR	01
PORTA DE MADEIRA	PM1	PORTA DE MADEIRA COMPENSADA **COM VISOR DE VIDRO INCOLOR 6mm 60X80cm**. ACABAMENTO EM PINTURA ESMALTE ACETINADA NA COR BRANCO REF.: CORAL OU SIMILAR	1,00	2,10	-	ABRIR	01
	PM2	PORTA DE MADEIRA COMPENSADA. ACABAMENTO EM PINTURA ESMALTE ACETINADA NA COR BRANCO REF.: CORAL OU SIMILAR	1,00	2,10	-	ABRIR	01
	PM3	PORTA DE MADEIRA COMPENSADA. ACABAMENTO EM PINTURA ESMALTE ACETINADA NA COR BRANCO REF.: CORAL OU SIMILAR	0,60	2,10	-	ABRIR	01
PORTA DIVISÓRIA	PD1	PORTA DIVISÓRIA NAVAL COM BATENTE, GUARNIÇÃO E FERRAGENS - **EXISTENTE A SER MANTIDA**	1,20	2,10	-	ABRIR	-

QUADRO DE ESQUADRIAS - JANELAS

MATERIAL	CÓDIGO	ESPECIFICAÇÃO	DIMENSÕES LARG.	ALT.	PEIT.	TIPO	QUANT.
JANELA DE ALUMÍNIO (MAXIM AR)	JA1	JANELA DE ALUMÍNIO ANODIZADO PRETO, FECHAMENTO EM VIDRO TEMPERADO INCOLOR 8mm ENCAIXILHADO E APLICAÇÃO DE INSULFILM 15%. ABERTURA TIPO MAXIM AR	1,00	1,50	1,00	MAXIM-AR	06
	JA2	JANELA DE ALUMÍNIO ANODIZADO PRETO, FECHAMENTO EM VIDRO TEMPERADO INCOLOR 6mm ENCAIXILHADO E APLICAÇÃO DE INSULFILM 15%. ABERTURA TIPO MAXIM AR	0,60	0,60	1,90	MAXIM-AR	02

RODAPÉS
- Ro1 — RODAPÉ EM GRANITO POLIDO CINZA ANDORINHA H=10cm, ASSENTADO COM ARGAMASSA COLANTE INDUSTRIALIZADA, INCLUSIVE REJUNTAMENTO.

SOLEIRAS
- So1 — SOLEIRA EM GRANITO POLIDO CINZA ANDORINHA, LARG.: 15cm, ESP.: 2cm, ASSENTADA COM ARGAMASSA DE CIMENTO COLANTE DE ALTA ADESIVIDADE, INCLUSIVE REJUNTAMENTO

DIVERSOS
- MA — MOLA AÉRA MODELO MA-200 DA DORMA
- MP — MOLA DE PISO MODELO BTS 75 DA DORMA
- CR1 — CORRIMÃO DUPLO EM TUBO INDUSTRIAL Ø1 1/2" DE AÇO GALVANIZADO, ACAB. EM PINTURA ESMALTE COR CINZA PANTONE 427C FIXADO NA PAREDE COM CHUMBADORES DE AÇO. ALTURAS 70cm E 92cm
- BRISE — BRISE HORIZONTAL FIXO DE ALUMÍNIO ANODIZADO NATURAL PARA CONTROLE SOLAR, TIPO CELÓSIA, REF. C40E DA HUNTER DOUGLAS OU SIMILAR
- ARM — ARMÁRIO DE MDF 18mm REVESTIDO COM LAMINADO MELAMÍNICO NA COR BRANCO - SUSPENSO SOBRE A PIA DA COPA
- PERS — PERSIANA TIPO ROLÔ, TELA SOLAR, BLOQUEIO UV 90%, TECIDO EM POLIÉSTER E PVC - REFERÊNCIA LINHA SHEERWEAVE 4005, CORES 121 BRANCO OU 122 ALABASTER DA UNIFLEX, OU EQUIVALENTE. **MEDIDAS: 1,00x1,30m (Lxa)**

NOTAS
1. CONFERIR MEDIDAS NOS LOCAIS
2. A OBRA DEVERÁ SER ENTREGUE LIMPA E COM TODOS OS SERVIÇOS E INSTALAÇÕES EM PERFEITAS CONDIÇÕES DE FUNCIONAMENTO.
3. DEVERÁ SER PREVISTO PARA TODAS ALVENARIAS NOVAS, UM TRATAMENTO ANTI-TRINCA COM ENTELAMENTO PREVENTIVO.

QUADRO DE ÁREAS

ÁREA EXISTENTE	135,00m²
AMPLIAÇÃO	49,16m²
ÁREA TOTAL (APÓS AMPLIAÇÃO	184,16m²

FERNANDO DAMACENA ARQUITETURA COMERCIAL E RESIDENCIAL
CNPJ: 48.001.038/0001-05

RNP — PoP-GO Ponto de Presença da RNP em Goiás — UFG Universidade Federal de Goiás

ENDEREÇO:	PRAÇA UNIVERSITÁRIA - NÚMERO 1488 - QUADRA 86 - CEP: 74605-220
CIDADE / SETOR:	GOIÂNIA /GO
PROPRIETÁRIO:	UNIVERSIDADE FEDERAL DE GOIÁS
AUTOR DO PROJETO:	FERNANDO DAMACENA DE OLIVEIRA — CAU/CREA: A73951-0
RESPOSÁVEL TÉCNICO:	XXXXXXX — CAU/CREA: 00.000/D-XX
LATITUDE:	-16.6764082520548 — LONGITUDE: -49.240779669970068

PROPRIETÁRIO — CNPJ / CPF: 00.000.000/0000-00

AUTOR DO PROJETO — CREA: CAU A73951-0

RESPONSÁVEL TÉCNICO — CREA: 00.000/D-XX

CEB: — CREA: — CEB:

PROJETO DE ARQUITETURA

PROPOSTA AMPLIAÇÃO
COBERTURA, CORTES E FACHADAS

FOLHA: **05/07**

DESENHO	DATA	ESCALA	REVISÃO
Arq. FERNANDO DAMACENA	21/03/2025	INDICADA	R00

FASEAMENTO DA OBRA:
EXECUTAR CONFORME PREVISTO NO CRONOGRAMA DE OBRA